



# MINISTERO DELLE FINANZE DIREZIONE GENERALE DEL CATASTO E DEI SERVIZI TECNICI ERARIALI NUOVO CATASTO EDILIZIO URBANO

(R. DECRETO-LEGGE 13 APRILE 1939-XVII, N. 652)

Planimetria dell'immobile situato nel Comune di Verona (Montorio) Via G. Verdi

Ditta .....

Allegata alla dichiarazione presentata all'Ufficio<sup>(\*)</sup> di .....

(\*) Tecnico Erariale o del Comune

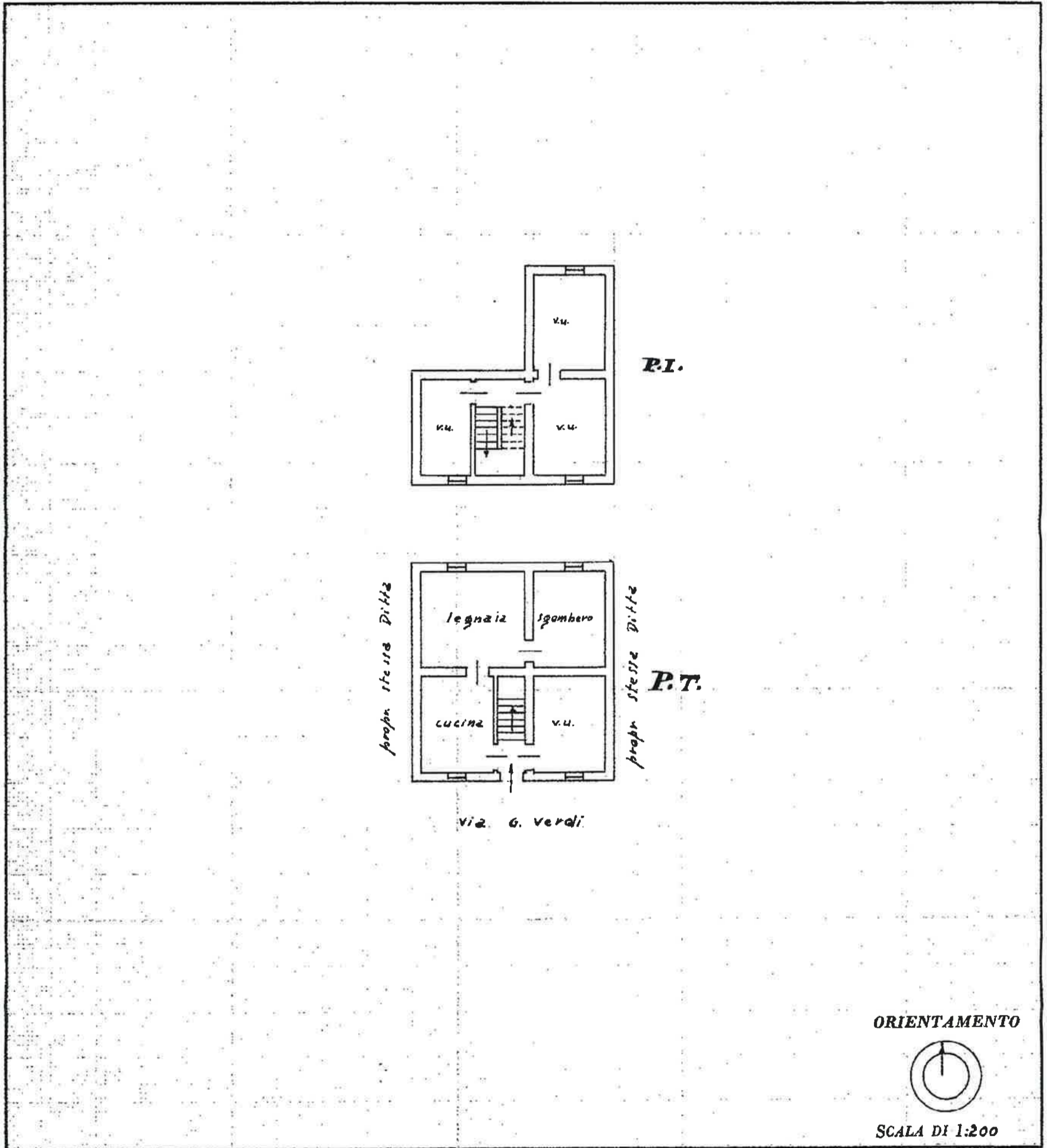

|   |  |
|---|--|
| SPAZIO RISERVATO PER LE ANNOTAZIONI D'UFFICIO |  |
| DATA  |  |
| PROT. N°                                      |  |

Compilata da: geom. Adolfo Rugg  
(Titolo, nome e cognome del tecnico)

Iscritto all'Albo dei geom.  
della Provincia di Verona

DATA .....

Firma: g. rugg



# MINISTERO DELLE FINANZE DIREZIONE GENERALE DEL CATASTO E DEI SERVIZI TECNICI ERARIALI NUOVO CATASTO EDILIZIO URBANO

2 B

(R. DECRETO-LEGGE 13 APRILE 1939-XVII, N. 652)

Planimetria dell'immobile situato nel Comune di Verona (Montorio) Via G. Verdi 15

Ditta .....

Allegata alla dichiarazione presentata all'Ufficio<sup>(\*)</sup> di .....

(\*) Tecnico Erariale o del Comune

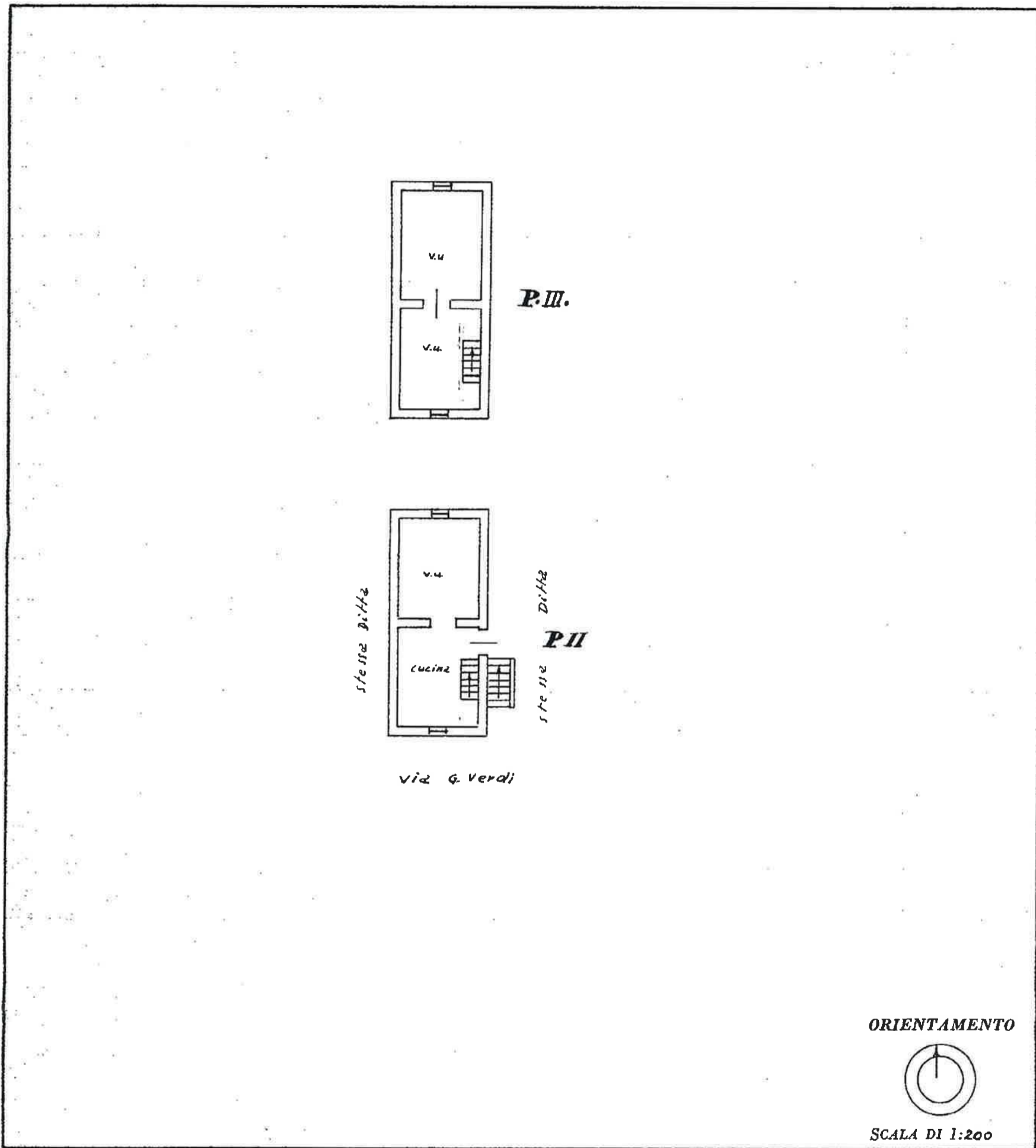

|   |       |
|---|-------|
| SPAZIO RISERVATO PER LE ANNOTAZIONI D'UFFICIO |       |
| DATA<br>PROT. N°                              | ..... |

Compilata da: geom. Edoardo Fugz  
(Titolo, nome e cognome del tecnico)

Iscritto all'Albo dei geom.  
 della Provincia di catanzaro

DATA .....

Firma: geom. Fugz

3 B



# MINISTERO DELLE FINANZE DIREZIONE GENERALE DEL CATASTO E DEI SERVIZI TECNICI ERARIALI NUOVO CATASTO EDILIZIO URBANO

(R. DECRETO-LECCE 13 APRILE 1939-XVII, N. 652)

Planimetria dell'immobile situato nel Comune di Verona (Montorio) Via G. Verdi 15

Ditta .....

Allegata alla dichiarazione presentata all'Ufficio (\*) di .....

(\*) Tecnico Erariale o del Comune

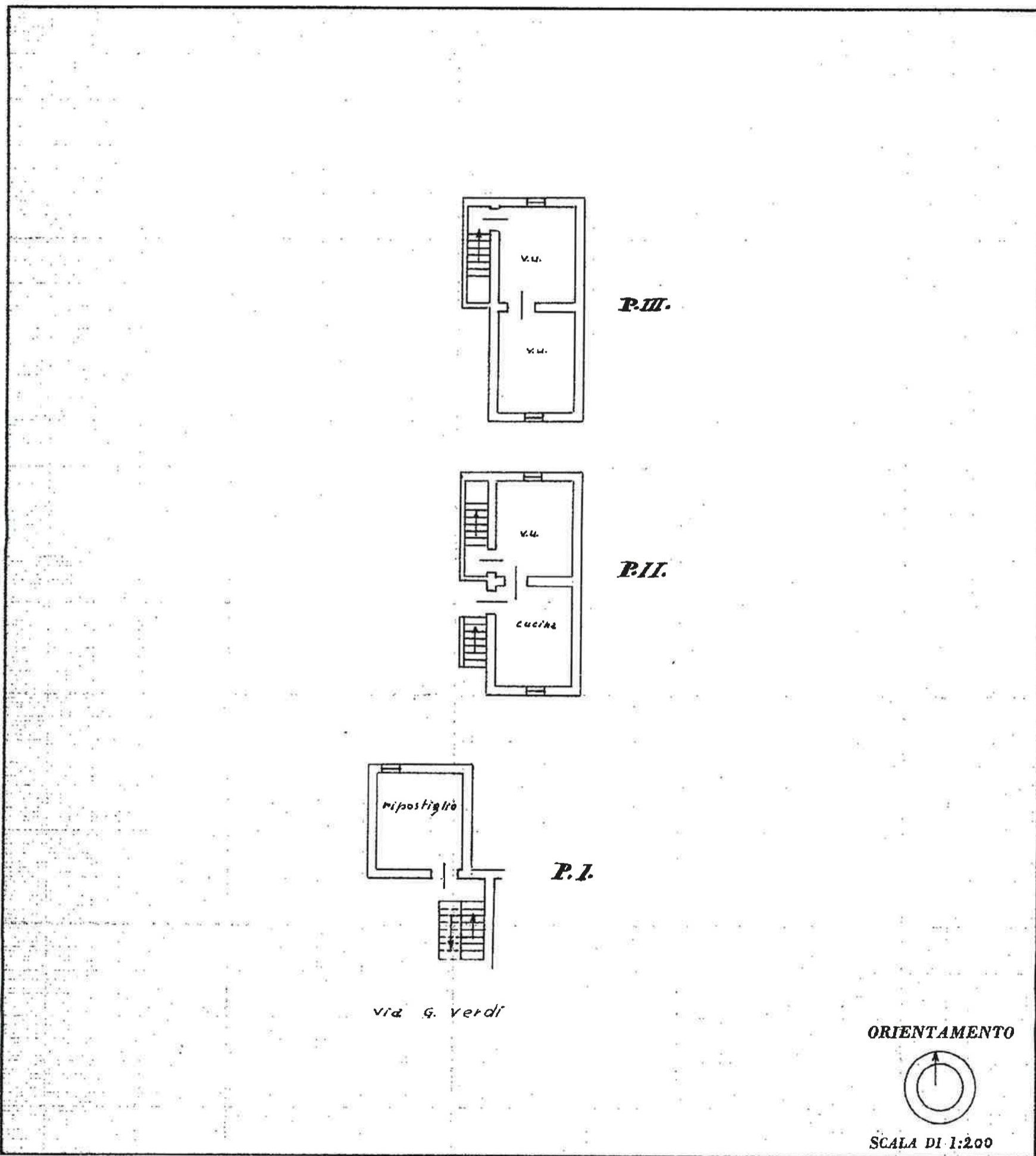

SPAZIO RISERVATO PER LE ANNOTAZIONI D'UFFICIO

DATA  
PROT. N°

Compilata da: Geom. Edoardo Ruffo  
(Titolo, nome e cognome del tecnico)

Iscritto all'Albo dei geom.  
della Provincia di catanzaro

DATA .....

Firma: [Signature]

4 B



# MINISTERO DELLE FINANZE DIREZIONE GENERALE DEL CATASTO E DEI SERVIZI TECNICI ERARIALI NUOVO CATASTO EDILIZIO URBANO

(R. DECRETO-LEGGE 13 APRILE 1939-XVII, N. 652)

Planimetria dell'immobile situato nel Comune di Verona (Montorio) Via G. Verdi

Ditta .....

Allegata alla dichiarazione presentata all'Ufficio (\*) di

(\*) Tecnico Erariale o del Comune

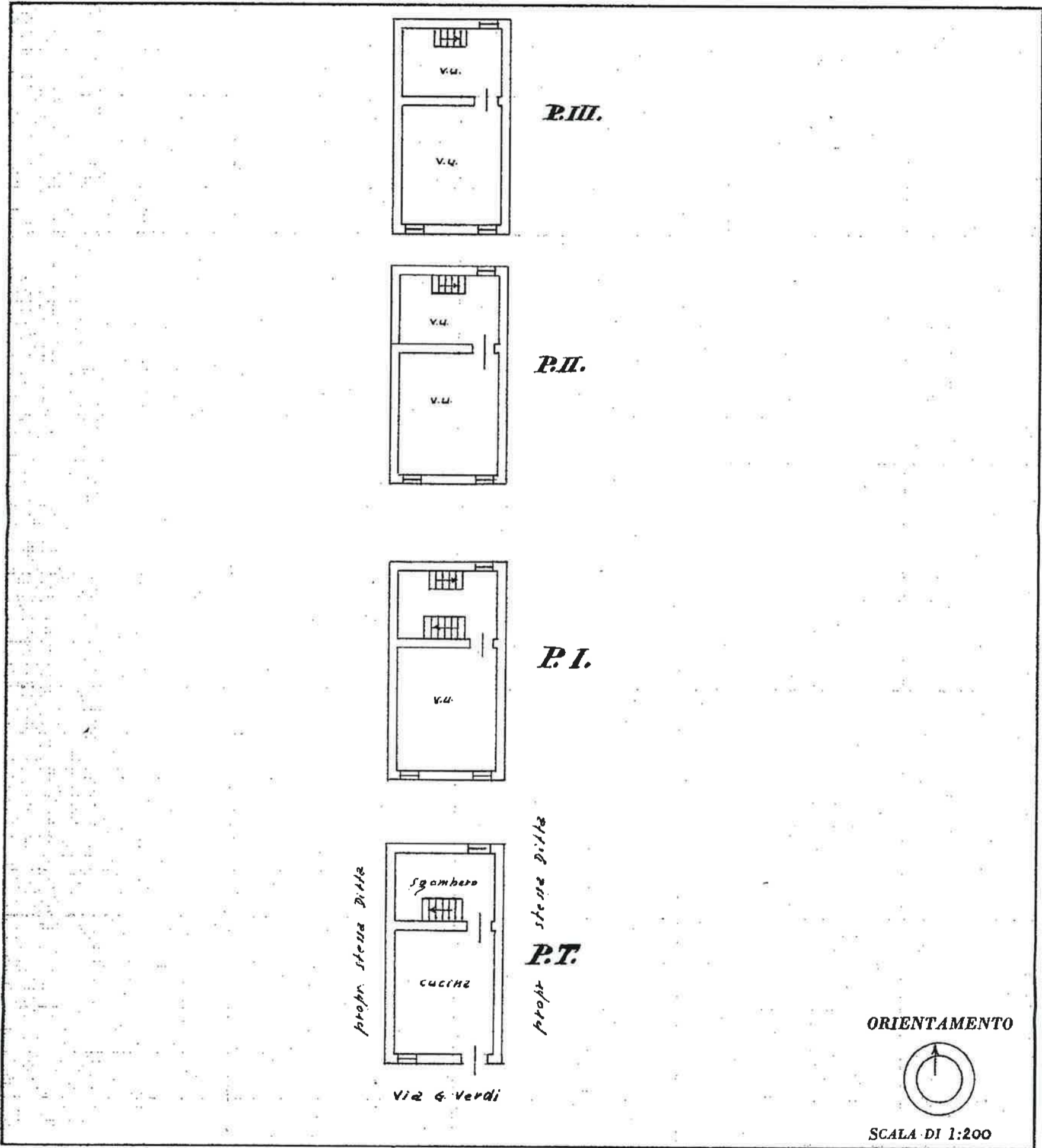

SPAZIO RISERVATO PER LE ANNOTAZIONI D'UFFICIO

DATA  
PROT. N°

Compilata da: geom. Edoardo Rugg  
(Titolo, nome e cognome del tecnico)

Iscritto all'Albo dei geom.

della Provincia di Verona

DATA

Firma: geom. Rugg

11 10 B



# MINISTERO DELLE FINANZE DIREZIONE GENERALE DEL CATASTO E DEI SERVIZI TECNICI ERARIALI NUOVO CATASTO EDILIZIO URBANO

(R. DECRETO-LEGGE 13 APRILE 1939-XVII, N. 652)

Planimetria dell'immobile situato nel Comune di Verona (Montorio) Via G. Verdi

Ditta

Allegata alla dichiarazione presentata all'Ufficio (\*) di

(\*) Tecnico Erariale o del Comune

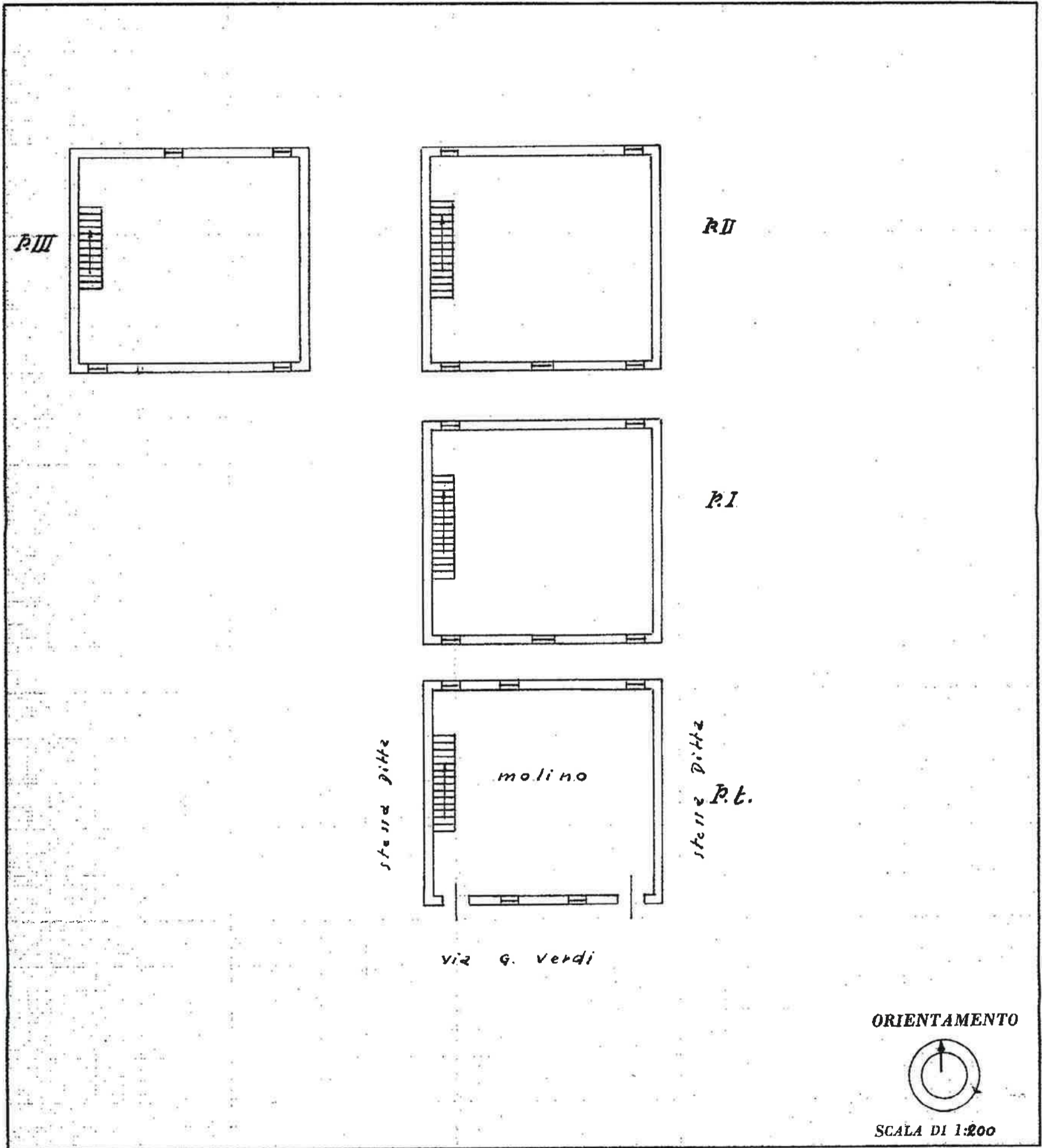

|   |  |
|---|--|
| SPAZIO RISERVATO PER LE ANNOTAZIONI D'UFFICIO |  |
| DATA  |  |
| PROT. N°                                      |  |

Compilata da: geom. Edoardo Rupa  
(Titolo, nome e cognome del tecnico)

Iscritto all'Albo dei geom.  
della Provincia di catanzaro

DATA

Firma: [Signature]

**Agenzia del Territorio  
CATASTO FABBRICATI  
Ufficio Provinciale di  
Verona**

Dichiarazione protocollo n. 000085441 del 26/02/2003

Planimetria di u.i.u. in Comune di Verona

Via Delle Logge

civ.

**Identificativi Catastali:**

Sezione:

Foglio: 139

Particella: 1025

Subalterno:

Compilata da:

Ballini Emanuele

Iscritto all'albo:  
Geometri

Prov. Verona

N. 2126

Scheda n. 1

Scala 1:200



Catasto dei Fabbricati - Situazione al 22/02/2018 - Comune di VERONA (L781) - < Foglio: 139 - Particella: 1025 - Subalterno: 0 >

Ultima planimetria in atti

Data: 22/02/2018 - n. T84542 - Richiedente: CPRLGU72H01L781Q

Totale schede: 1 - Formato di acquisizione: A4(210x297) - Formato stampa richiesto: A4(210x297)

87B



# MINISTERO DELLE FINANZE DIREZIONE GENERALE DEL CATASTO E DEI SERVIZI TECNICI ERARIALI NUOVO CATASTO EDILIZIO URBANO

(R. DECRETO-LEGGE 13 APRILE 1939-XVII, N. 652)

Planimetria dell'immobile situato nel Comune di Verona (Montorio) Via G. Verdi

Ditta

Allegata alla dichiarazione presentata all'Ufficio (\*) di

(\*) Tecnico Erariale o del Comune

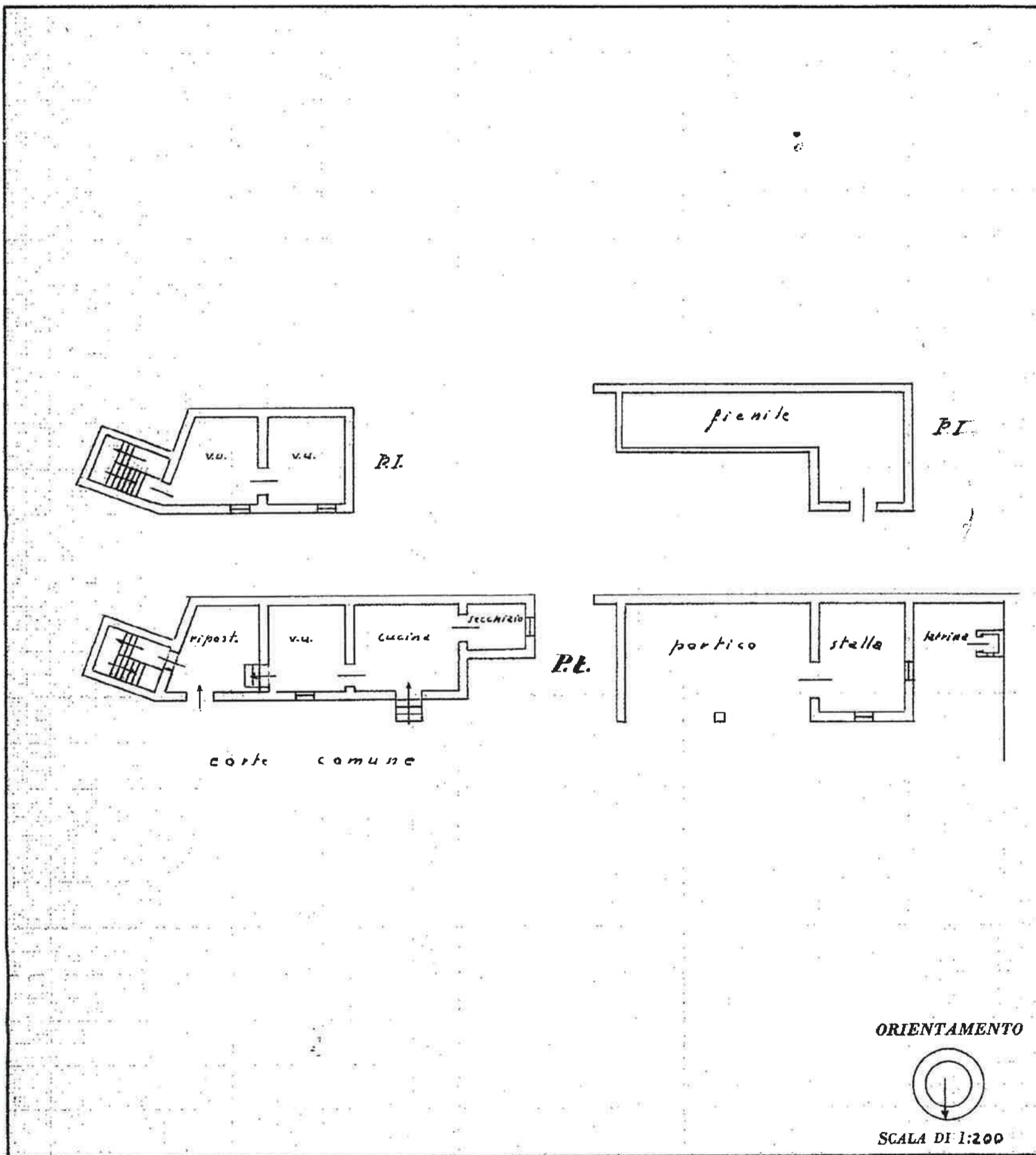

SPAZIO RISERVATO PER LE ANNOTAZIONI D'UFFICIO

DATA  
PROT. N°

Compilata da: geom. Edvardo Ruz  
(Titolo, nome e cognome del tecnico)

Iscritto all'Albo dei geom.  
della Provincia di catanzaro

DATA

Firma: [Signature]

87B



# MINISTERO DELLE FINANZE DIREZIONE GENERALE DEL CATASTO E DEI SERVIZI TECNICI ERARIALI NUOVO CATASTO EDILIZIO URBANO

(R. DECRETO-LEGGE 13 APRILE 1939-XVII, N. 652)

Planimetria dell'immobile situato nel Comune di Verona (Montorio) Via G. Verdi

Ditta .....

Allegata alla dichiarazione presentata all'Ufficio (\*) di .....

(\*) Tecnico Erariale o del Comune

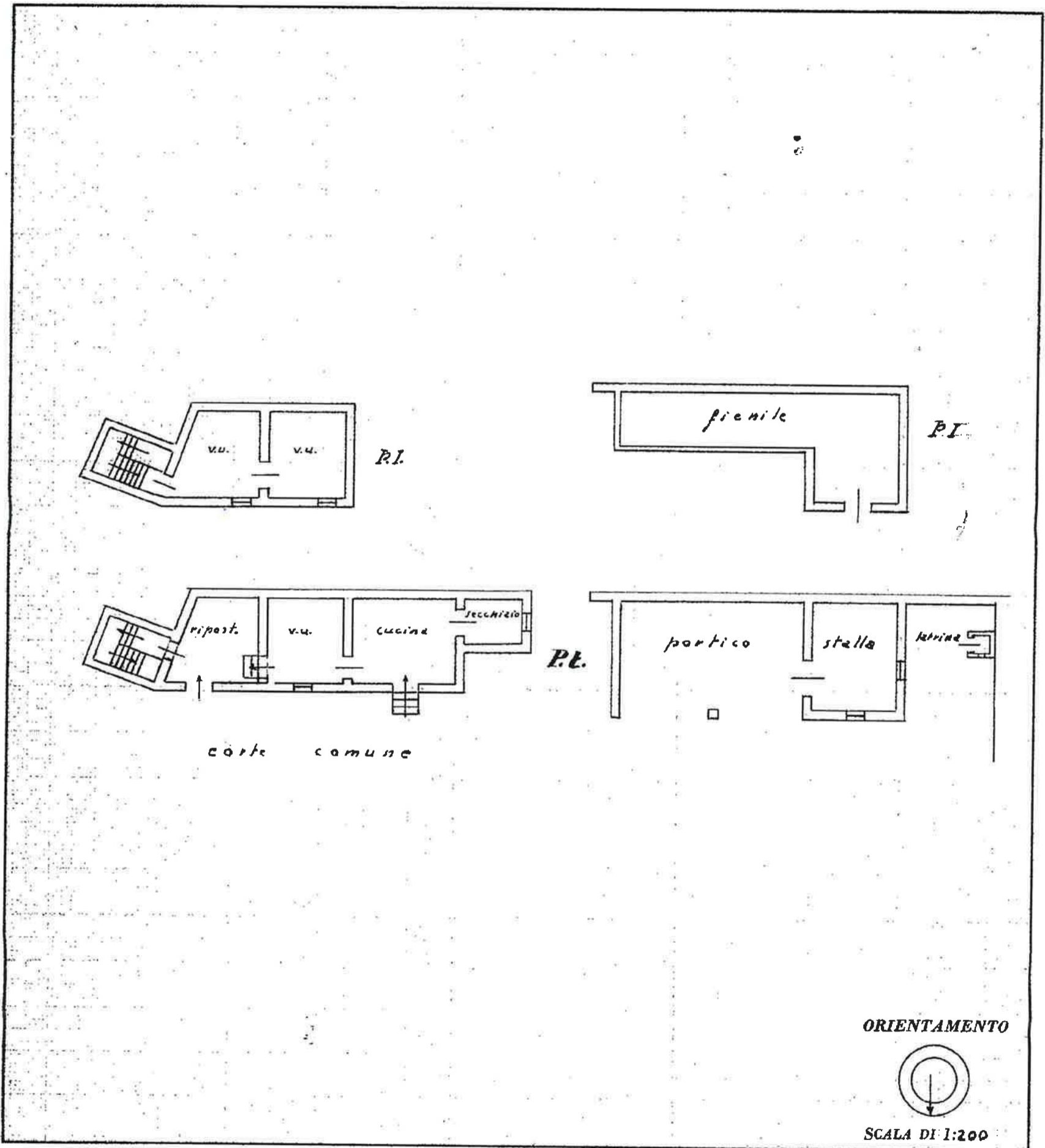

|   |  |
|---|--|
| SPAZIO RISERVATO PER LE ANNOTAZIONI D'UFFICIO |  |
| DATA  |  |
| PROT. N°                                      |  |

Compilata da: geom. Edoardo Ruge  
(Titolo, nome e cognome del tecnico)

Iscritto all'Albo dei geom.  
della Provincia di catanzaro

DATA .....

Firma: [Signature]

Catasto dei Fabbricati - Situazione al 22/02/2018 - Comune di VERONA (L.781) - < Sez.Urb.: L - Foglio: 6 - Particella: 184 - Subalterno: 1 < metri 01  
VIA GIUSEPPE VERDI n. 17 piano: S1-T-1;



98B



# MINISTERO DELLE FINANZE DIREZIONE GENERALE DEL CATASTO E DEI SERVIZI TECNICI ERARIALI NUOVO CATASTO EDILIZIO URBANO

(R. DECRETO-LEGGE 13 APRILE 1939-XVII, N. 652)

Planimetria dell'immobile situato nel Comune di Verona (Montorio) Via G. Verdi

Ditta

Allegata alla dichiarazione presentata all'Ufficio<sup>(\*)</sup> di

(\*) Tecnico Erariale o del Comune

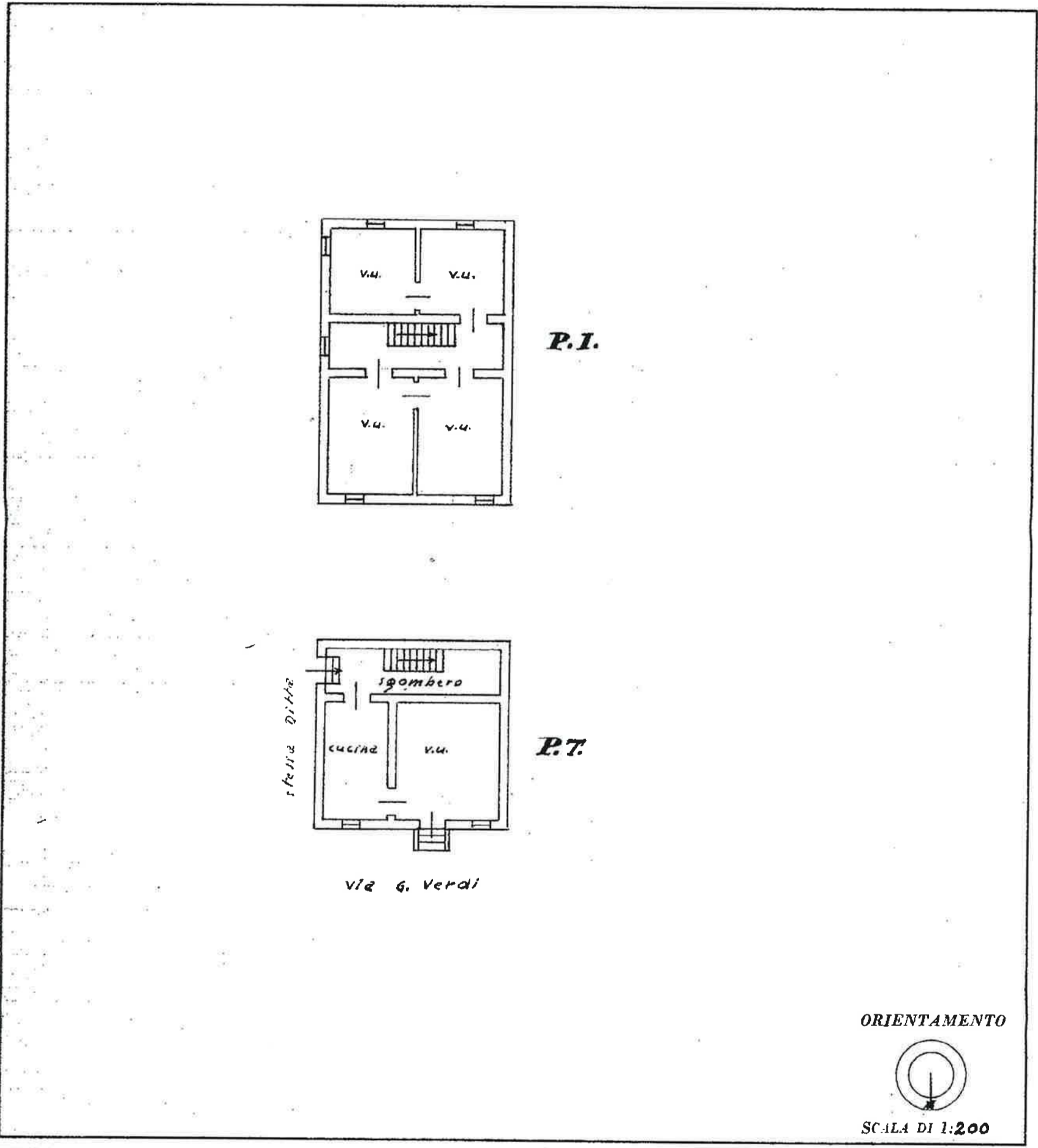

ORIENTAMENTO

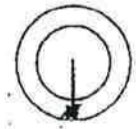

SCALA DI 1:200

SPAZIO RISERVATO PER LE ANNOTAZIONI D'UFFICIO

DATA  
PROT. N°

Compilata da: *geom. Edoardo Ruga*  
(Titolo, nome e cognome del tecnico)

Iscritto all'Albo dei *geom.*  
della Provincia di *Catanzaro*

DATA

Firma: *[Signature]*

109 B



MINISTERO DELLE FINANZE  
DIREZIONE GENERALE DEL CATASTO E DEI SERVIZI TECNICI ERARIALI  
NUOVO CATASTO EDILIZIO URBANO

(R. DECRETO-LEGGE 13 APRILE 1939-XVII, N. 652)

Planimetria dell'immobile situato nel Comune di Verona (Montorio) Via G. Verdi 21

Ditta

Allegata alla dichiarazione presentata all'Ufficio (\*) di

(\*) Tecnico Erariale o del Comune

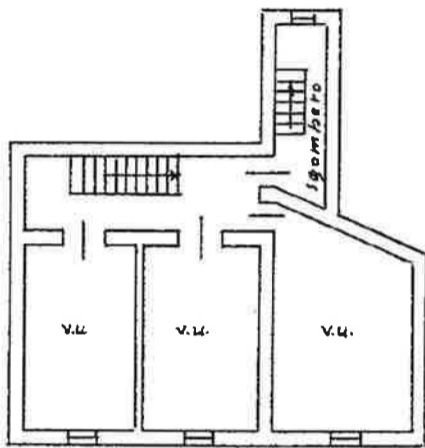

P.I

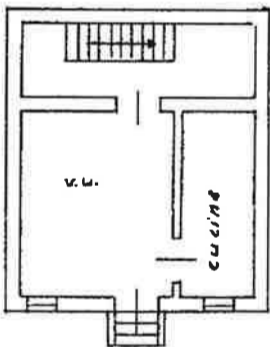

P.L

Via G. Verdi

ORIENTAMENTO

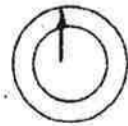

SCALA DI 1:200

SPAZIO RISERVATO PER LE ANNOTAZIONI D'UFFICIO

DATA  
PROF. N°

Compilata da: geom. Edoardo Rugga  
(Titolo, nome e cognome del tecnico)

Iscritto all'Albo dei geom.  
della Provincia di Catanzaro

DATA

Firma: [Signature]



# MINISTERO DELLE FINANZE DIREZIONE GENERALE DEL CATASTO E DEI SERVIZI TECNICI ERARIALI NUOVO CATASTO EDILIZIO URBANO

(R. DECRETO-LEGGE 13 APRILE 1939-XVII, N. 652)

Planimetria dell'immobile situato nel Comune di Verona (Montorio) Via G. Verdi

Ditta

Allegata alla dichiarazione presentata all'Ufficio (\*) di

(\*) Tecnico Erariale o del Comune

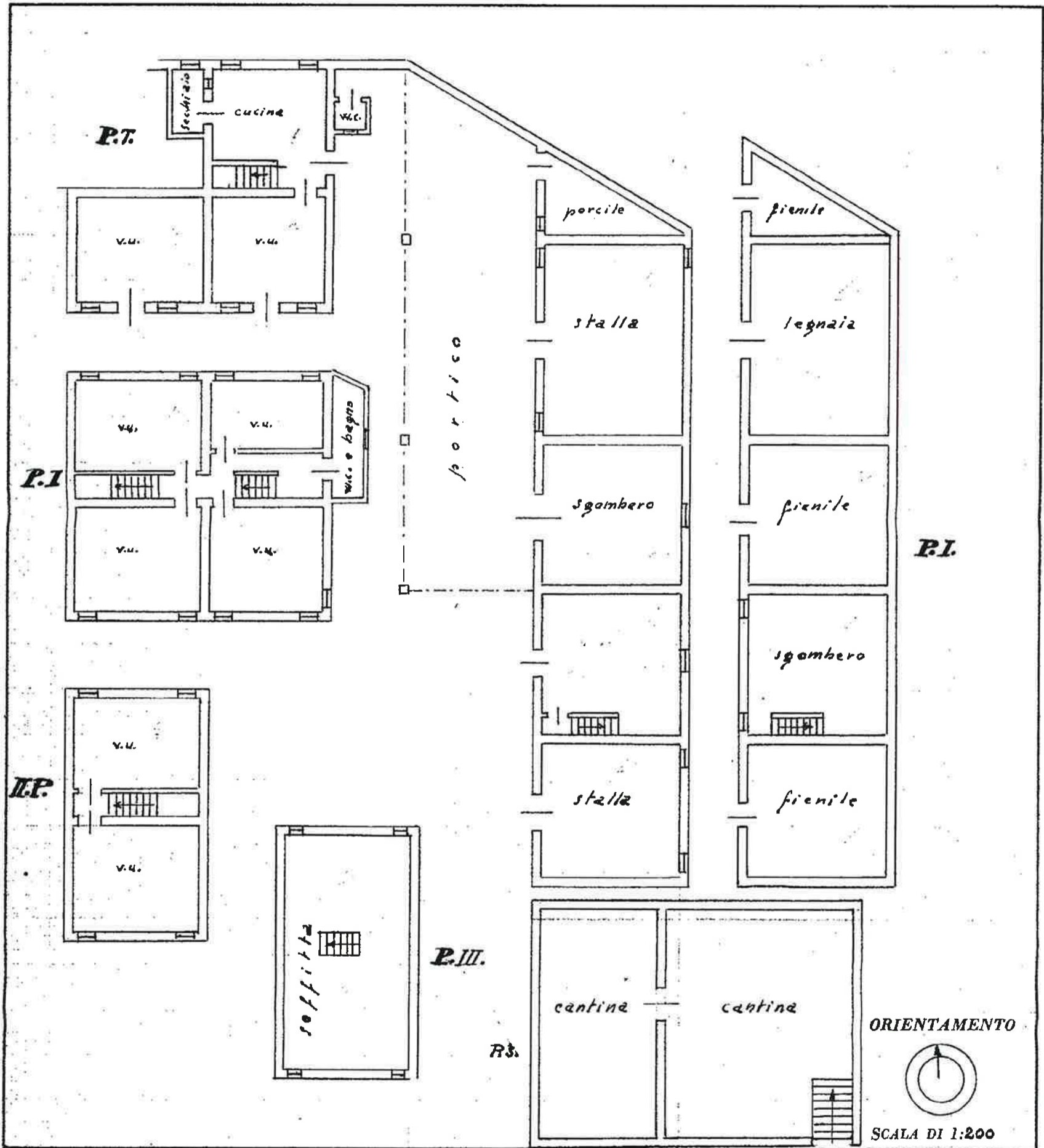

SPAZIO RISERVATO PER LE ANNOTAZIONI D'UFFICIO

DATA  
PROT. N°

Compilata da: geom. Edoardo Rugi  
(Titolo, nome e cognome del tecnico)

Iscritto all'Albo dei geom.  
della Provincia di catanzaro

DATA

Catasto dei Fabbricati - Situazione al 22/02/2018 - Comune di VERONA (L.781) - < Sez. Urb.: L - Foglio: 6 - Particella: 159 - Subalterno: 0 > metri 01  
VIA GIUSEPPE VERDI n. 15 piano: T1-2-3;



# MINISTERO DELLE FINANZE DIREZIONE GENERALE DEL CATASTO E DEI SERVIZI TECNICI ERARIALI NUOVO CATASTO EDILIZIO URBANO

(R. DECRETO-LEGGE 13 APRILE 1939-XVII, N. 652)

Planimetria dell'immobile situato nel Comune di Verona (Montorio) Via G. Verdi

Ditta .....

Allegata alla dichiarazione presentata all'Ufficio<sup>(\*)</sup> di .....

(\*) Tecnico Erariale o del Comune

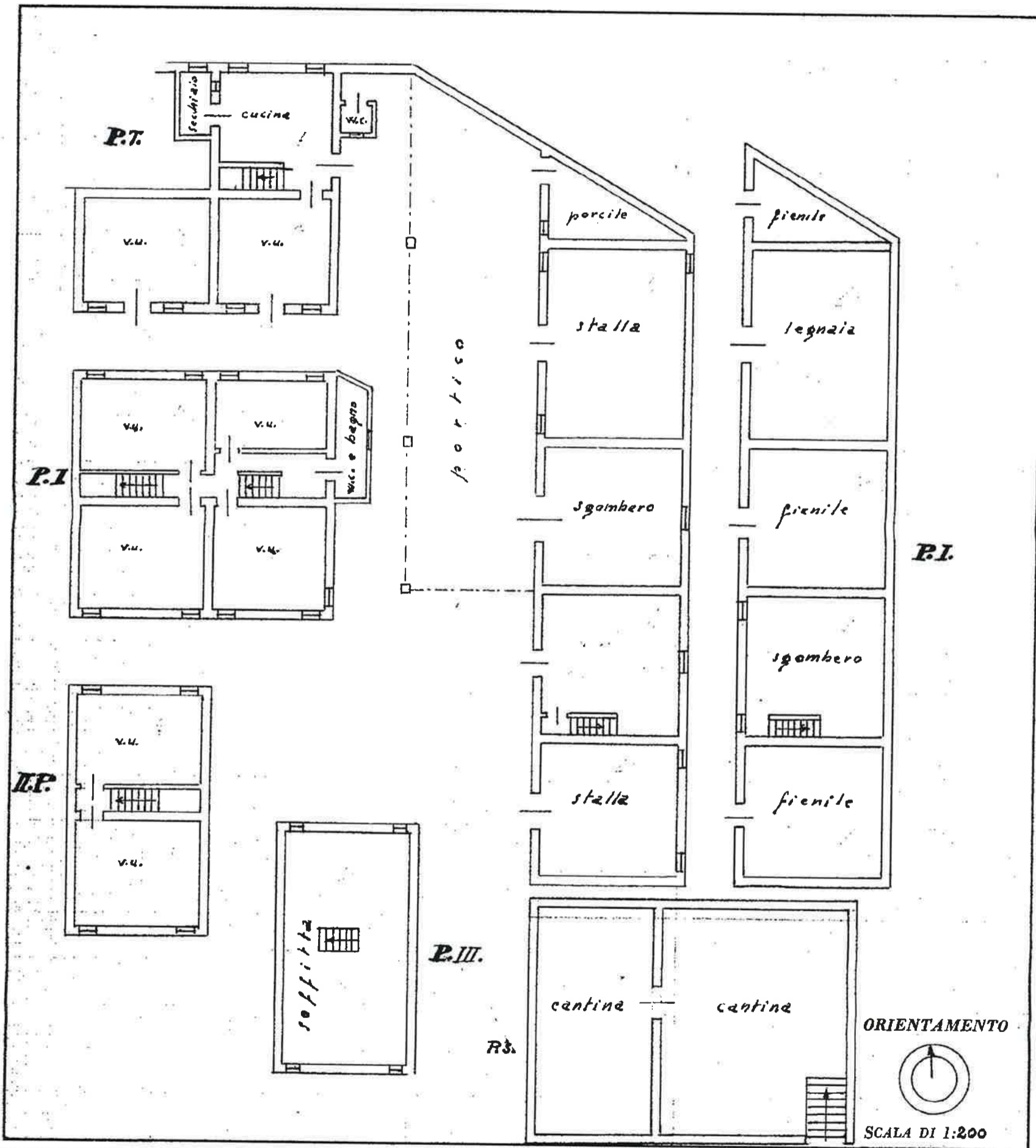

SPAZIO RISERVATO PER LE ANNOTAZIONI D'UFFICIO

DATA .....

PROT. N° .....

Compilata da: geom. Edoardo Ruz  
(Titolo, nome e cognome del tecnico)

Iscritto all'Albo dei geom. ....

della Provincia di catanzaro

DATA .....

.....